BLAUET STUDIO

Il·lustració i divulgació ambiental

BLAUET
STUDIO

Qui som?

Som la Clàudia i en Javi, il·lustradores. **Blauet Studio**, és el nostre projecte en comú, on fusionem **art i ciència** per difondre sobre la importància de la natura que ens envolta.

Creiem que la il·lustració científica i naturalista és la millor via per conscienciar a la ciutadania i divulgar sobre el valor dels nostres ecosistemes.

Despertem la consciència ambiental amb color i creativitat.

Clàudia Pérez Sagristà
(Carduelis)

(Barcelona) l·lustradora naturalista, Belles Arts amb especialització en dibuix, uneix la natura i l'art, capturant la bellesa i la complexitat dels nostres ecosistemes.

@carduelis.art

Javier Latorre Sánchez
(Salema)

(València) l·lustrador científic i naturalista, Ciències del Mar, posa la il·lustració al servei de la ciència. Aporta un enfocament científic a cada obra, fent-la informativa i visualment atractiva.

@salema_ilustracion

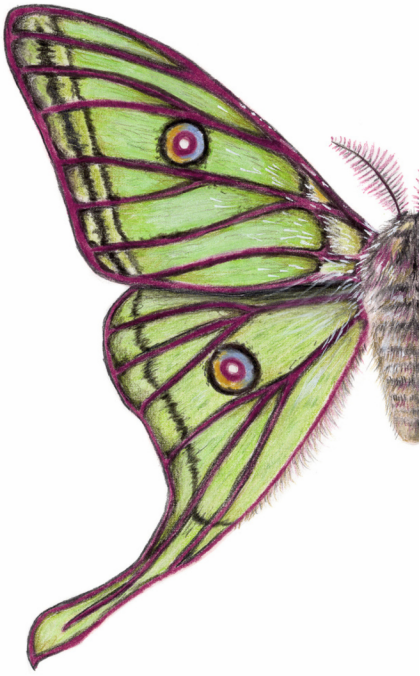

BLAUET
STUDIO

Els nostres objectius

A Blauet Studio, els nostres objectius com a talleristes estan alineats amb diversos **Objectius de Desenvolupament Sostenible (ODS)** relacionats amb el medi ambient. A través dels nostres tallers d'il·lustració científica i naturalista, ens comprometem a:

1. Educació de Qualitat (ODS 4):
- Proporcionar una **educació artística i científica de qualitat, accessible** i **inclusiva** per a tots els participants, fomentant el coneixement i l'aprenentatge continu.

2. Aigua Neta i Sanejament (ODS 6):
- Sensibilitzar sobre la importància de l'aigua neta i el sanejament, destacant com la **conservació dels ecosistemes marins i d'aigua dolça** contribueix a un subministrament d'aigua neta i segura.

3. Ciutats i Comunitats Sostenibles (ODS 11):
- Promoure la creació de ciutats i comunitats sostenibles, **educant sobre la biodiversitat urbana** i la necessitat d'espais verds que fomentin el benestar de les persones i la protecció de la fauna local.

4. Acció Climàtica (ODS 13):
- Sensibilitzar els participants sobre la crisi climàtica i la importància de prendre accions per protegir el nostre planeta, mitjançant l'**art com a eina de conscienciació**.

5. Vida Submarina (ODS 14):
- Promoure la conservació i l'ús sostenible dels oceans, mars i recursos marins. A través dels nostres tallers, **eduquem sobre la biodiversitat marina** i la necessitat de protegir els ecosistemes marins.

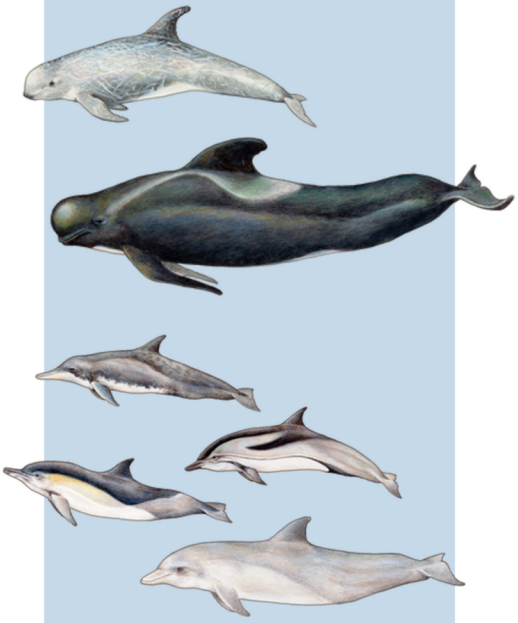

BLAUET
STUDIO

Els nostres objectius

6. Vida Terrestre (ODS 15):

- Fomentar el respecte i la protecció dels ecosistemes terrestres, la biodiversitat i els hàbitats naturals. Els nostres tallers ajuden a comprendre la **importància de conservar la flora i fauna del nostre planeta.**

7. Associacions per als Objectius (ODS 17):

- **Col·laborar amb escoles, institucions i organitzacions** per ampliar l'impacte dels nostres tallers i promoure els valors de sostenibilitat i conservació ambiental.

A través de la nostra passió per la il·lustració científica i naturalista, ens esforcem per **inspirar** a les **persones** i també les **noves generacions** a v**alorar i protegir el medi ambient**, integrant l'art i la ciència com a mitjans per assolir un desenvolupament sostenible i conscient.

BLAUET
STUDIO

Tallers

D'il·lustració
científica i naturalista

Què oferim?

A **Blauet Studio** ens apassiona compartir els nostres coneixements i amor per la il·lustració científica i naturalista. Hem dissenyat **tallers** per a diferents grups d'edat amb l'objectiu de despertar la **curiositat**, la **creativitat** i la **consciència ambiental**.

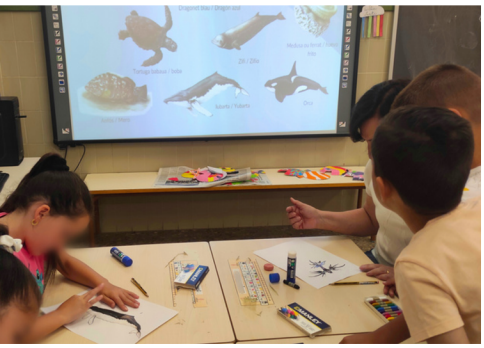

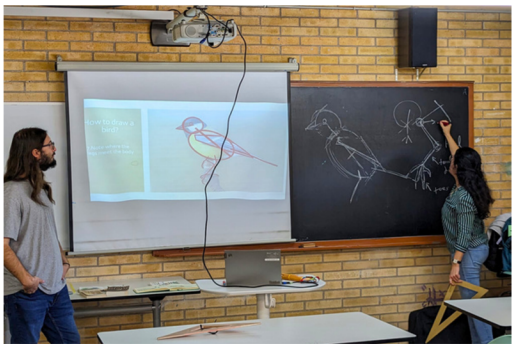

En tots els nostres tallers, a Blauet Studio ens comprometem a oferir una **experiència enriquidora i educativa**, on els participants poden desenvolupar noves habilitats i una major consciència ambiental a través de l'art.

BLAUET
STUDIO

Taller d'il·lustració científica

Explorant línia i textura

Alumnat secundària

Aquest taller està pensat per a estudiants d'institut per tal d'introduir-los en els **conceptes bàsics de la il·lustració científica** i centrant-nos en l'ús de la linia i la textura a través de la representació d'**aus**. Dins el marc d'un projecte d'inmersió l'ingüística en anglès a les aules.

BLAUET
STUDIO

Iniciació a l'aquarel·la naturalista

Adolescents i adults

Dirigit a participants a partir de 12 anys, aquest taller se centra en la tècnica de l'**aquarel·la** per capturar la bellesa de la fauna del litoral **Mediterrani**. Els assistents aprenen a observar i representar diferents espècies marines i costaneres, desenvolupant habilitats tant artístiques com d'**observació científica**. Amb aquest taller, no només es fomenta la creativitat, sinó també una comprensió més profunda i un **respecte per la biodiversitat local**.

BLAUET
STUDIO

Un mar de peces

infantil 5 anys i primària

En aquest taller pensat per a primària, els alumnes completen imatges d'animals marins del Mediterrani a partir de **fragments retallats**, fomentant la seva **creativitat i imaginació**. Cada participant rep una part d'un animal marí, com una aleta o una cua, i ha de completar la resta de la imatge. Aquesta activitat permet als infants **descobrir la rica biodiversitat del Mediterrani** mentre gaudeixen d'una experiència educativa i divertida que promou la **consciència** i el respecte per la vida marina.

Contacta'ns

A Blauet Studio, estem encantats de col·laborar amb entitats i empreses que comparteixin la nostra passió per l'art i la ciència. Si voleu oferir els nostres tallers o serveis d'il·lustració, poseu-vos en contacte amb nosaltres.

blauetstudio@gmail.com

www.blauet.studio

blauet.studio

No dubteu a enviar-nos un correu electrònic.
Ens encantaria treballar amb vosaltres!

BLAUET STUDIO

Il·lustració i divulgació ambiental